Vals efter smed Lindström

(vals från Småland / Öland SvL nr 258)

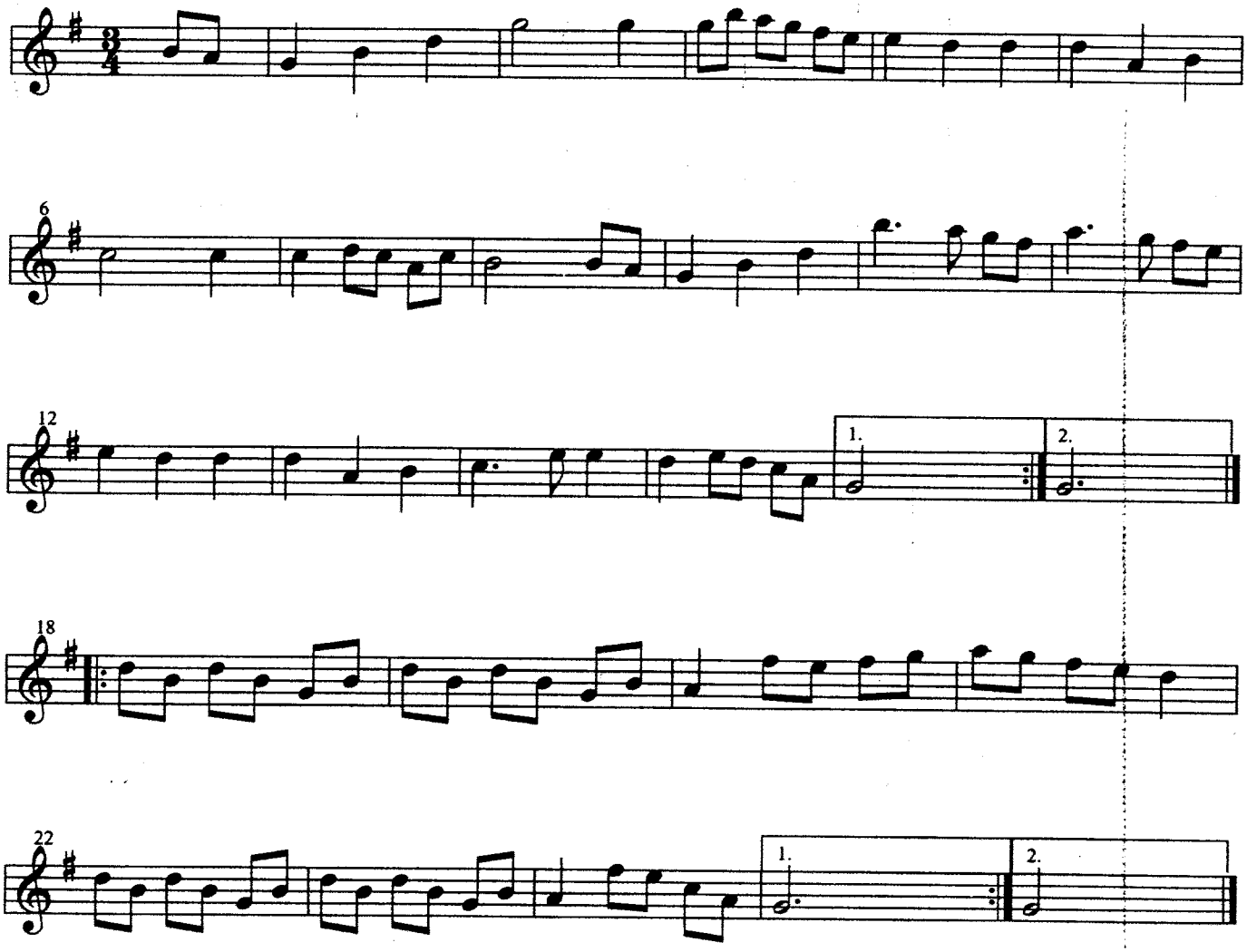

Efter Anders Johan Eriksson, Glömminge, Öland. Citat Svenska Låtar: "Valsen härstammade från en smed *Lindström*, ursprungligen Smålänning och död sedan länge".

Lennart C /2000

Insänd av Lennart Carlsson, Smålands Spelmansförbunds notkommitté
Bilaga till Spelfot nr 4/2001