Sånglåt från Kulltorp

Efter Karl Nilsson, Svarvaretorpet, Torsås.

Uppt. o. arr. Axel Persson

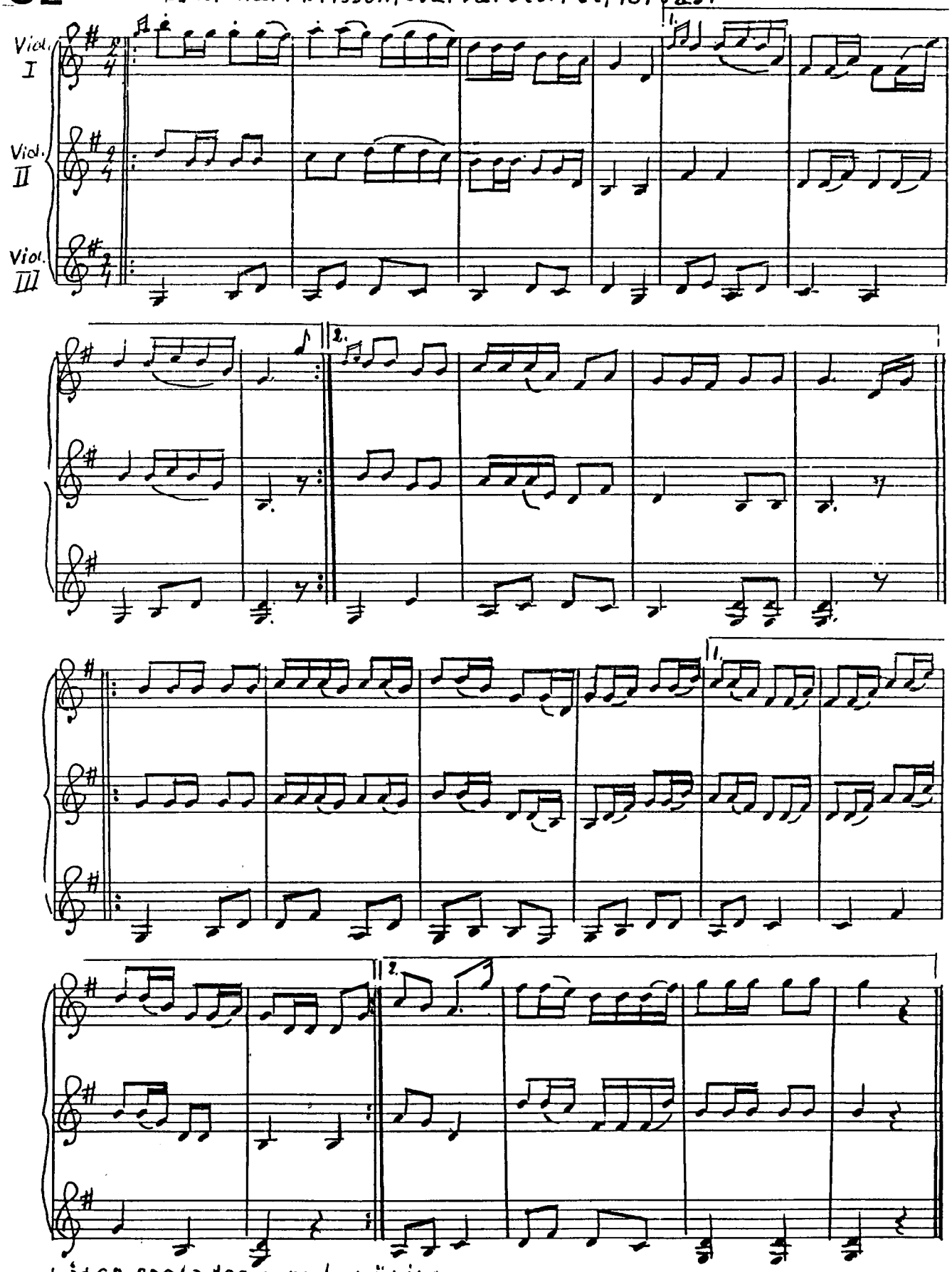

Låten spelades som beväring marsch på Kulltorp slätt.

INSÄNT TILL NOTKOMMMITEN AV AXEL PERSSON

SMÅLANDS SPELMANSFÖRBUND LENNART CARLSSON 1989 i TORSÅS