POLSKA (HAMBO) EFTER CARL JOHAN KREJ

63

från samma notsamling som de tidigare utskickade "Krej-låtarna" (Nr 59 och 60)

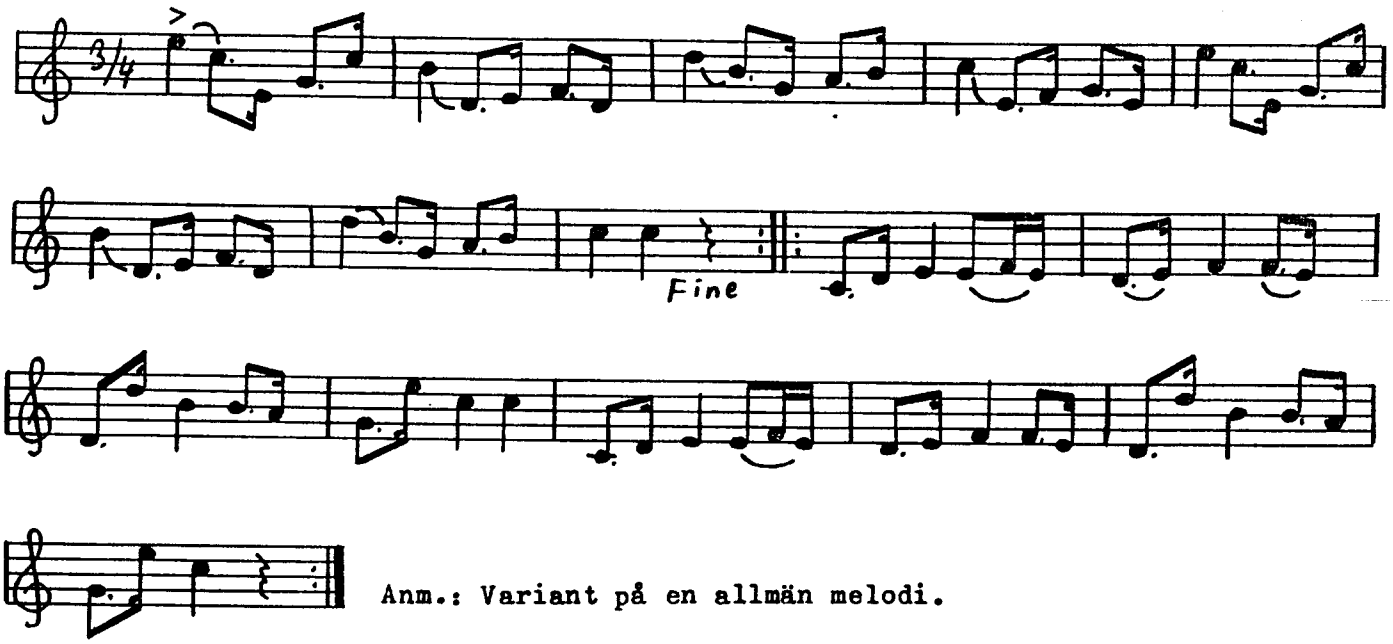

Anm.: Variant på en allmän melodi.

HAMBO FRÅN VÄREND

64
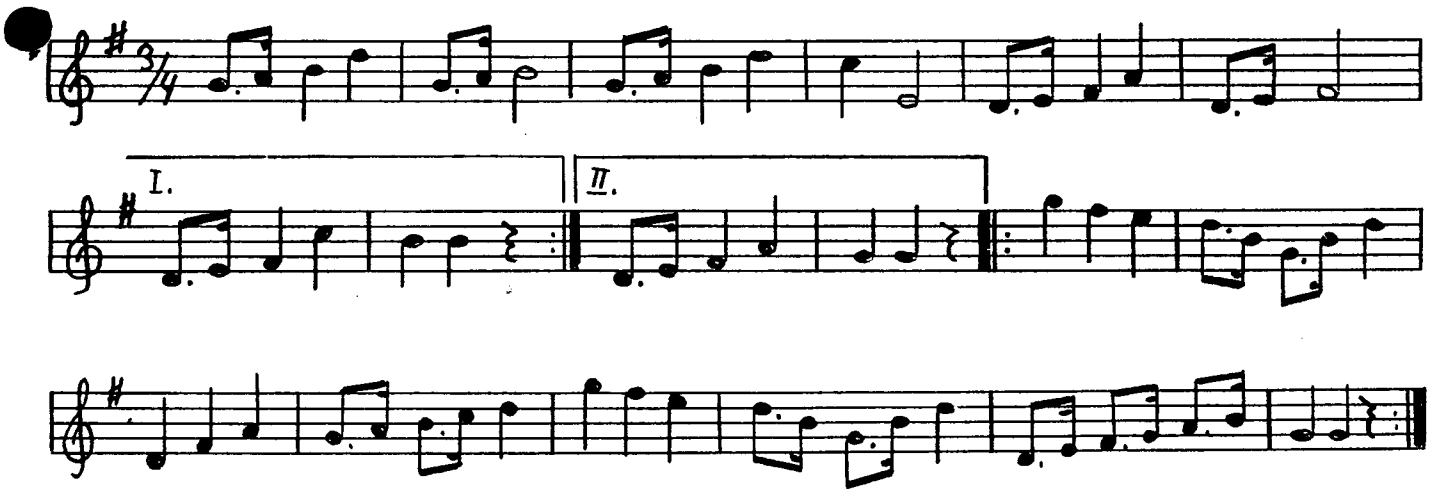
Inskickad till notkommitén av Gösta Stentoft, Stora Ryds gård, som tecknade ned melodin efter sin svärfar Tuve Törnqvist, Parkhyddan, Gemla, vid slutet på 1940-talet. Törnqvist spelade en del dansmusik under 20- och 30-talen, och hade lärt denna hambo efter spelmannen Henning Nilsson, Karlsnäs, Värends Nöbbele.